

<b>Laboratoire d'Anatomie Pathologique</b> Hôpital Erasme 	N° du fichier : <b>FL-QUAL-03</b>	<b>FLUX</b>
	Rédaction : Flavienne Sandras	Version : 3
	Approbation : Isabelle Roland	Date de mise en application : 20 Avril 2015
	Validation : Isabelle Salmon	Page 1 sur 1
<b>Flux pour les prélèvements destinés au laboratoire d'anatomie pathologique</b>		

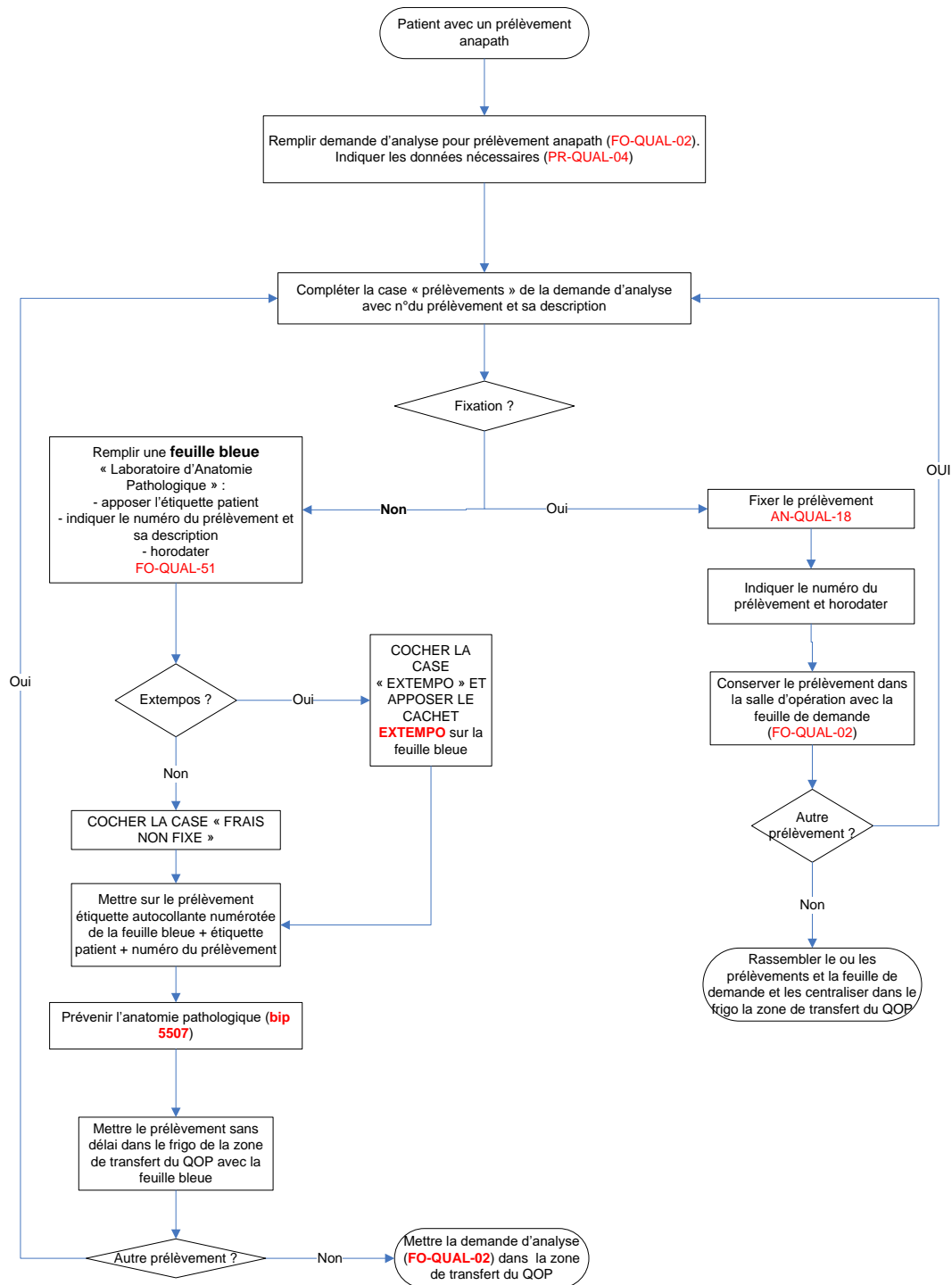

Zone de transfert : QOP central = frigo, QOP HDJ = bac à l'accueil

Validé le : 16 avril 2015  
 Par : Pr. Isabelle Salmon

